

(projekt)

Uchwała Nr / / /2019
Sejmiku Województwa Śląskiego
z dnia 2019 r.
w sprawie Obszaru Chronionego Krajobrazu „Góra Zamkowa”

Na podstawie art. 18 pkt 20 ustawy z dnia 5 czerwca 1998 r. o samorządzie województwa (t.j. Dz. U. z 2019 r. poz. 512), art. 23 ust. 2 i 3 oraz art. 24 ust. 1 ustawy z dnia 16 kwietnia 2004 r. o ochronie przyrody (t.j. Dz. U. z 2018 r. poz. 1614 z późn. zm.) uchwała się, co następuje:

§ 1. 1. Wyznacza się obszar chronionego krajobrazu o nazwie „Góra Zamkowa”, zwany dalej „Obszarem”, o całkowitej powierzchni 6,22 ha, położony na terenie miasta Będzina w województwie śląskim.

2. Przebieg granicy Obszaru określono poprzez wykaz współrzędnych punktów załamania granicy Obszaru, stanowiący załącznik nr 1 do uchwały.

3. Położenie Obszaru i jego granice oznaczono na mapie, stanowiącej załącznik nr 2 do uchwały.

§ 2. 1. Na terenie Obszaru zakazuje się:

1) zabijania dziko występujących zwierząt, niszczenia ich nor, legowisk, innych schronień i miejsc rozrodu,

2) realizacji przedsięwzięć mogących znacząco oddziaływać na środowisko w rozumieniu przepisów ustawy z dnia 3 października 2008 r. o udostępnianiu informacji o środowisku i jego ochronie, udziale społeczeństwa w ochronie środowiska oraz o ocenach oddziaływania na środowisko,

3) wydobywania do celów gospodarczych skał oraz skamieniałości, w tym kopalnych szczątków roślin i zwierząt, a także minerałów,

4) wykonywania prac ziemnych trwale zniekształcających rzeźbę terenu, z wyjątkiem prac związanych z zabezpieczeniem przeciwoświsiskowym lub utrzymaniem, budową, odbudową, naprawą lub remontem urządzeń wodnych,

5) dokonywania zmian stosunków wodnych, jeżeli służą innym celom niż ochrona przyrody lub zrównoważone wykorzystanie użytków rolnych i leśnych oraz racjonalna gospodarka wodna.

§ 3. 1. Na Obszarze wprowadza się ustalenia dotyczące czynnej ochrony ekosystemów, w celu zachowania ich trwałości oraz zwiększania różnorodności biologicznej.

2. Ustalenia dotyczące czynnej ochrony ekosystemów obejmują:

1) wykonywanie zabiegów pielęgnacyjno-zabezpieczających drzew z uwzględnieniem dobrych praktyk ogrodniczych, zgodnie z ogólnie przyjętymi zasadami chirurgii drzew,

2) pozostawianie drzew spełniających kryteria uznawania za pomniki przyrody i drzew dziuplastych aż do całkowitego ich rozkładu, o ile nie zagrażają one bezpieczeństwu publicznemu,

3) tworzenie siedlisk zastępczych dla nietoperzy (skrzynki dla nietoperzy),

4) zabezpieczenie zimowisk nietoperzy poprzez udroźnienie istniejącego otworu wejściowego do Podziemi Będzińskich oraz utworzenie dodatkowego otworu wlotowego do naturalnej części systemu podziemnego,

5) usuwanie obcych ekspansywnych gatunków roślin i zwierząt.

§ 4. Nadzór nad Obszarem sprawuje Dyrektor Zespołu Parków Krajobrazowych Województwa Śląskiego.

§ 5. Wykonanie Uchwały powierza się Zarządowi Województwa Śląskiego.

§ 6. Niniejsza uchwała poprzedzona była Uchwałą Nr XIII/139/93r. Rady Miejskiej w Będzinie z dnia 23 czerwca 1993 r. w sprawie uznania Góry Zamkowej, wzgórza Doroty oraz Lasu Grodzieckiego za obszar chronionego krajobrazu o charakterze wyspowym.

§ 7. Uchwała wchodzi w życie po upływie 14 dni od daty ogłoszenia w Dzienniku Urzędowym Województwa Śląskiego.

Załącznik nr 1 do uchwały Nr.....
Sejmiku Województwa Śląskiego
z dnia

Położenie i przebieg granicy obszaru chronionego krajobrazu „Góra Zamkowa” w postaci współrzędnych punktów załamania granicy (układ współrzędnych prostokątnych płaskich PL -1992)

Nr	X	Y
1	273276,71	509619,50
2	273280,83	509606,27
3	273289,53	509592,72
4	273291,39	509589,32
5	273295,57	509573,70
6	273301,13	509553,61
7	273300,26	509553,32
8	273280,07	509546,91
9	273280,03	509544,02
10	273294,22	509482,13
11	273306,22	509433,85
12	273306,84	509428,56
13	273313,04	509409,24
14	273326,59	509413,66
15	273336,81	509417,35
16	273337,05	509416,93
17	273347,07	509419,95
18	273357,94	509387,25
19	273342,97	509382,72
20	273346,39	509377,05
21	273350,68	509368,18
22	273347,88	509367,01
23	273351,87	509358,58
24	273359,19	509341,95
25	273336,25	509330,50
26	273335,72	509331,13
27	273331,56	509328,63
28	273331,86	509326,82
29	273339,36	509312,28
30	273336,86	509310,69
31	273339,09	509306,78
32	273322,93	509300,13
33	273328,05	509273,64
34	273328,46	509267,48
35	273329,61	509237,93
36	273303,76	509221,00
37	273302,75	509220,28
38	273303,33	509217,16
39	273305,74	509201,93
40	273279,94	509195,62
41	273279,94	509195,62
42	273275,27	509194,48
43	273274,25	509198,51
44	273247,58	509192,77
45	273239,15	509190,42

46	273244,49	509172,92
47	273247,71	509158,74
48	273249,55	509150,20
49	273251,22	509144,10
50	273251,99	509135,37
51	273256,78	509081,49
52	273263,08	509084,42
53	273280,51	509091,95
54	273289,71	509096,05
55	273295,51	509099,25
56	273297,25	509100,22
57	273364,78	509132,21
58	273381,50	509140,12
59	273401,37	509157,27
60	273417,86	509174,19
61	273443,38	509203,37
62	273452,22	509219,04
63	273477,09	509275,50
64	273482,87	509282,36
65	273488,87	509298,61
66	273490,76	509307,97
67	273491,37	509319,56
68	273491,01	509332,01
69	273489,09	509342,98
70	273489,89	509343,02
71	273489,67	509351,21
72	273488,97	509356,69
73	273486,95	509359,61
74	273473,38	509390,61
75	273470,26	509397,75
76	273454,35	509434,95
77	273428,23	509457,79
78	273410,84	509461,98
79	273400,52	509477,73
80	273392,05	509490,51
81	273374,39	509478,28
82	273365,50	509491,34
83	273352,15	509511,27
84	273370,10	509523,50
85	273356,41	509556,26
86	273323,74	509640,23
87	273284,08	509622,09
88	273276,71	509619,50

Przebieg granicy obszaru chronionego krajobrazu "Góra Zamkowa"

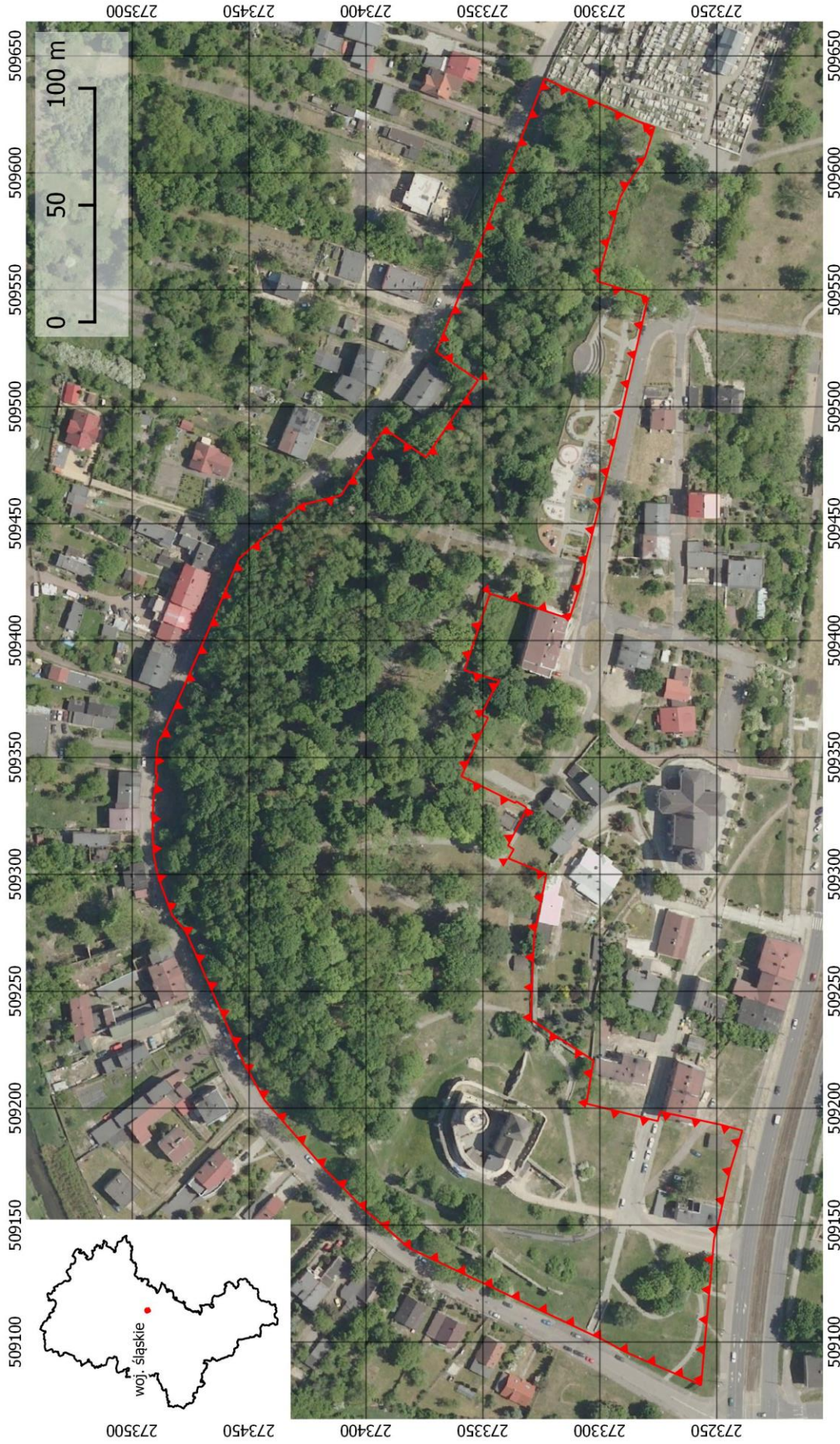

 Granica obszaru chronionego krajobrazu "Góra Zamkowa"

Układ współrzędnych: PL-1992
Przygotowanie mapy: Centrum Dziedzictwa Przyrody Górnego Śląska
Ortofotomapa dla Polski, Główny Urząd Geodezji i Kartografii (usługa przeglądana, 10.05.2019)

Załącznik nr 2 do uchwały Nr.....
Sejmiku Województwa Śląskiego
z dnia

Uzasadnienie do Projektu Uchwały Sejmiku Województwa Śląskiego w sprawie Obszaru Chronionego Krajobrazu „Góra Zamkowa”

Góra Zamkowa została objęta ochroną na podstawie Uchwały Nr XIII/139/93r. Rady Miejskiej w Będzinie z dnia 23 czerwca 1993 r. w sprawie uznania Góry Zamkowej, wzgórza Doroty oraz Lasu Grodzieckiego za obszar chronionego krajobrazu o charakterze wyspowym. Obszar Góry Zamkowej odznacza się wybitnymi walorami krajobrazowymi – obejmuje wzgórze z zamkiem z XIII/XIV wieku, pozostałości cmentarza żydowskiego, park o charakterze krajobrazowym założony w początkach XIX wieku oraz wychodnie wapieni i dolomitów. To najbardziej wyrazisty i rozpoznawalny element krajobrazu miasta Będzina. Zespół zamkowy (gotycki zamek z XIII/XIV w., przyległe fosy i ich otoczenie) został wpisany do rejestru zabytków województwa śląskiego w 1960 r. (nr A/11/60). Góra Zamkowa w całości znajduje się w granicach zabytku *układ urbanistyczny miasta Będzina wraz ze wzgórzem zamkowym*, wpisanego do wojewódzkiego rejestru zabytków w 1969 r. (nr A 810/69). Podziemia Góry Zamkowej są największym i najcenniejszym zimowiskiem nietoperzy w Będzinie. Obszar stanowi ostoję fauny w ekosystemie miasta oraz odgrywa istotną rolę w funkcjonowaniu korytarza ekologicznego nietoperzy (jako zimowisko oraz miejsce odbywania godów), a także pełni funkcje turystyczno-rekreacyjne.

Dzięki wskazanym wyżej komponentom niewielki powierzchniowo obszar (zaledwie 6,22 ha) zlokalizowany w śródmieściu Będzina łączy w sobie funkcje przyrodnicze – jako ostoja fauny i ważna struktura w sieci korytarzy ekologicznych oraz miejsce edukacji przyrodniczej, kulturowe – jako materialne świadectwo historii i tożsamości oraz miejsce edukacji kulturowej, a także społeczne – jako miejsce aktywnego wypoczynku i integracji społeczności miasta oraz obiekt turystyczny. Warunkiem ochrony walorów krajobrazowych obszaru oraz zapewnienia realizacji jego podstawowych funkcji jest spójność i nienaruszalność jego kluczowych komponentów.

Uchwałą Nr XIII/139/93r. Rada Miejska w Będzinie podjęła na podstawie art. 7 ust. 1., art. 40 ust. 1, art. 41 ust. 1 oraz art. 42 ustawy o samorządzie terytorialnym z dnia 8 marca 1990 r. (Dz. U. z 1990 r. nr 16, poz. 95 z późn. zm.) oraz art. 34 w związku z art. 13 ust. 1 pkt 4 ustawy z dnia 16 października 1991 r. o ochronie przyrody (Dz. U. z 1991 r. nr 114, poz. 492). Integralną częścią w/w uchwały były 3 załączniki graficzne stanowiące wyrysy z map ewidencyjnych, na których zaznaczono przebieg granic poszczególnych wyspowych obiektów składających się na obszar chronionego krajobrazu, w tym załącznik z granicami Góry Zamkowej, o którym mowa w pkt. 1.1 Uchwały Rady Miasta. Załączniki graficzne do Uchwały Nr XIII/139/93r. Rady Miejskiej w Będzinie nie zachowały się do dnia dzisiejszego. Ponieważ Uchwała Nr XIII/139/93r. Rady Miejskiej w Będzinie nie podlegała publikacji, a oryginalny załącznik graficzny do uchwały z granicami obszaru „Góra Zamkowa” zaginął, zachodzi konieczność ponownego jednoznacznego i szczegółowego określenia przebiegu granic obszaru.

W dniu 1 sierpnia 2009 r. weszła w życie ustawa z dnia 23 stycznia 2009 r. o zmianie niektórych ustaw w związku ze zmianami w organizacji i podziale zadań administracji publicznej w województwie (Dz. U. z 2009 r. nr 92, poz. 753 z późn. zm.), która kompetencje wyznaczenia, likwidacji i zmiany granic obszarów chronionego krajobrazu w miejsce wojewodów przekazała sejmikom województw. Zgodnie z art. 35 przedmiotowej ustawy dotychczas obowiązujące akty prawa miejscowego zachowują moc do czasu wejścia w życie aktów wydanych na podstawie upoważnień zmienianych ww. ustawą.

W 2017 roku Samorząd Województwa Śląskiego podjął prace zmierzające do weryfikacji obszarów chronionego krajobrazu w województwie śląskim oraz aktualizacji powołujących je aktów prawnych. Weryfikacja obejmowała ocenę zasadności ochrony w świetle aktualnie obowiązującej definicji obszaru chronionego krajobrazu oraz analizę potrzeb uszczegółowienia bądź zmiany przebiegu granic obszaru w oparciu o istniejące uwarunkowania przestrzenne

i środowiskowe oraz potrzeby jego ochrony. Niniejsza uchwała ma na celu dostosowanie zapisów dotyczących obszaru chronionego krajobrazu w części odnoszącej się do obszaru „Góra Zamkowa” do wymogów aktualnego brzmienia ustawy z dnia 16 kwietnia 2004 r. o ochronie przyrody (t.j. Dz. U. z 2018 r., poz. 1614 z późn. zm.) oraz uszczegółowienie przebiegu granic obszaru chronionego.

Na mocy artykułu 23 ust. 1 ustawy z dnia 16 kwietnia 2004 r. o ochronie przyrody Sejmik województwa śląskiego w projekcie uchwały w sprawie obszaru chronionego krajobrazu „Góra Zamkowa” określił jego nazwę, położenie, obszar, sprawującego nadzór, ustalenia dotyczące czynnej ochrony ekosystemów oraz zakazy właściwe dla danego obszaru chronionego krajobrazu.

Z uwagi na istniejące uwarunkowania przestrzenne (w tym sposób zagospodarowania i użytkowania terenu), w oparciu o materiały planistyczne otrzymane z Urzędu Miasta Będzina oraz granice działek ewidencyjnych w projekcie uchwały dokonano uszczegółowienia granicy obszaru „Góra Zamkowa” oraz korekty w południowej i północnej części obszaru – w rejonie ulic: Zamkowej, Podzamcza, Plebańskiej i Góry Zamkowej. Przebieg granic określono w postaci wykazu współrzędnych punktów załamania granicy w państwowym układzie współrzędnych płaskich prostokątnych PL-1992 (załącznik 1) oraz mapy (załącznik nr 2).

Projekt uchwały zawiera aktualizację zakazów obowiązujących na obszarze chronionego krajobrazu „Góra Zamkowa”. Wyboru zakazów dokonano spośród katalogu zakazów wymienionych w art. 24 ust. 1 ustawy z dnia 16 kwietnia 2004 r. o ochronie przyrody z uwzględnieniem istniejących uwarunkowań środowiskowych i potrzeb ochrony wartości przyrodniczych i krajobrazowych, a także zapewnienia realizacji funkcji turystyczno-rekreacyjnych i funkcji korytarza ekologicznego. Z wymienionych względów w uchwale wprowadza się zakazy ograniczające możliwości ingerencji w przestrzeń Góry Zamkowej i wprowadzania do niej elementów dysharmonijnych bądź funkcji kolidujących z podstawowymi funkcjami obszaru, tj. zakaz wykonywania prac ziemnych trwale zniekształcających rzeźbę terenu oraz realizacji przedsięwzięć mogących znacząco oddziaływać na środowisko. W celu ochrony fauny obszaru wprowadzono zakaz zabijania dziko występujących zwierząt, niszczenia ich nor, legowisk, innych schronień i miejsc rozrodu. Ze względu na płytkie występowanie skał podłoża (wapieni i dolomitów), wprowadzono zakaz wydobywania skał oraz skamieniałości.

Niniejszy projekt uchwały wprowadza zgodnie z wymogami art. 23 ust. 2 ustawy z dnia 16 kwietnia 2004 r. o ochronie przyrody ustalenia dotyczące czynnej ochrony ekosystemu parkowego Góry Zamkowej. Mają one na celu utrzymanie i wzbogacanie bioróżnorodności Obszaru poprzez zachowanie zróżnicowanego wiekowo i gatunkowo starodrzewu, pełniącego istotną rolę w funkcjonowaniu korytarza migracyjnego nietoperzy oraz ich zimowiska zlokalizowanego w podziemiach Góry Zamkowej, eliminację gatunków obcych stwarzających zagrożenie dla rodzimej flory i fauny, a także zapewnienie prawidłowego utrzymania terenów zielonych miasta w stanie umożliwiającym zaspokajanie potrzeb ludności związanych z rekreacją i turystyką.

Ustawa z dnia 24 kwietnia 2003 r. o działalności pożytku publicznego i o wolontariacie nałożyła w art. 5 ust 5 obowiązek konsultowania z organizacjami pozarządowymi oraz podmiotami wymienionymi w art. 3 ust. 3 ww. ustawy projektów aktów prawa miejscowego.

Zgodnie z art. 23 ust. 3 ustawy z dnia 16 kwietnia 2004 r. o ochronie przyrody projekt niniejszej uchwały podlega uzgodnieniu z Regionalnym Dyrektorem Ochrony Środowiska w Katowicach oraz Radą Miasta Będzina.